

Planta de Cobertura - Demolir

Escala 1:150

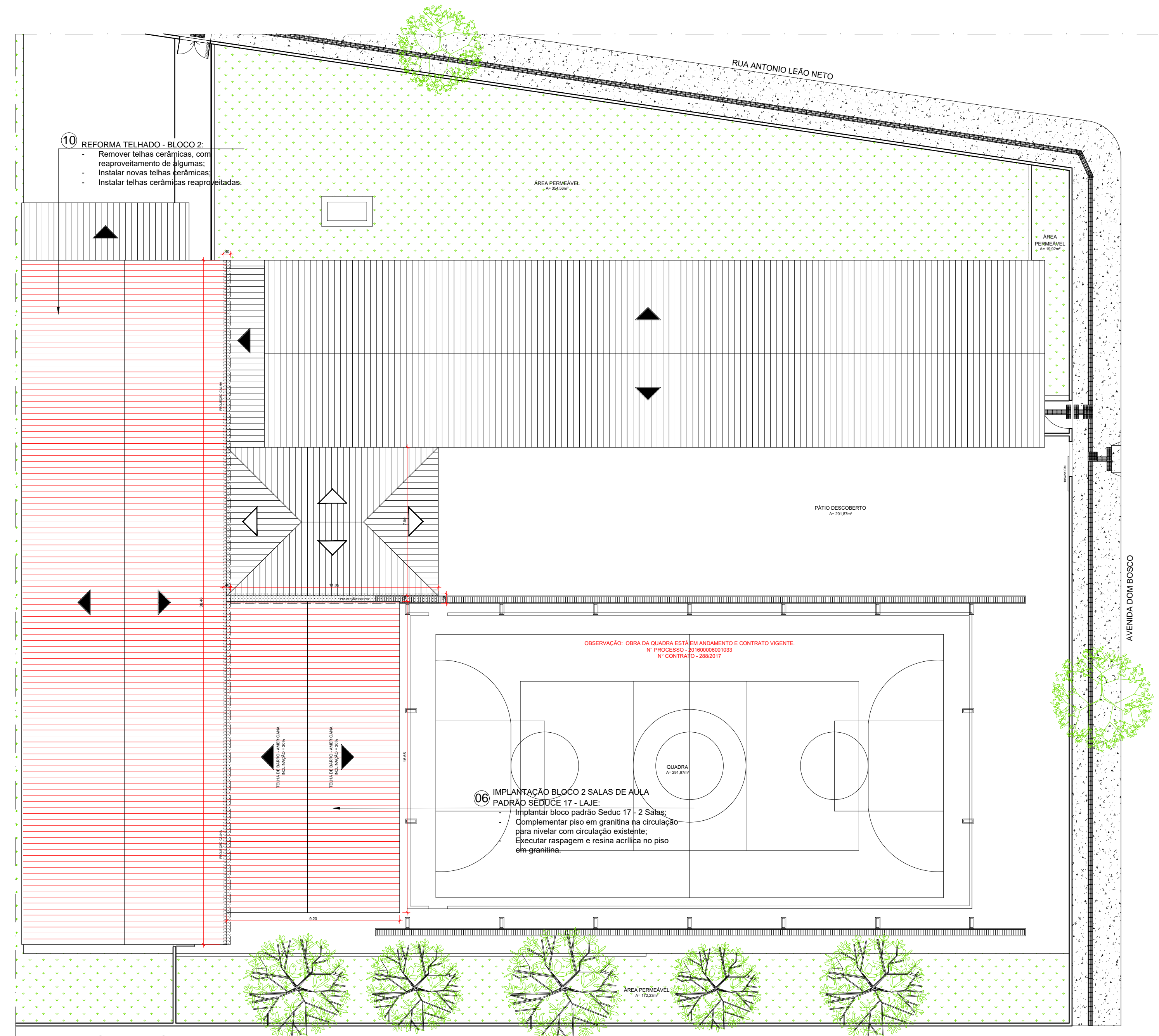

Planta de Cobertura - Construir

Escala 1:150

QUANTITATIVO DE MATERIAL PARA ADEQUAÇÃO DE PRÉDIOS REFORMA				
DESCRIÇÃO DO AMBIENTE	DESCRIÇÃO DE SERVIÇOS	MATERIAL	UNIDADE	QUANTIDADE
ACESSIBILIDADE	DEMOLIÇÃO	CAÇADA EXISTENTE	M2	317,86
		NOVA CAÇADA	M2	317,86
	EXECUÇÃO	PISOS TATEIS DIRECIONAIS EM PLACAS EMBORRACHADAS	M2	3,31
		PISOS TATEIS DE ALERTA EM PLACAS PRÉ-MOLDADAS	M2	3,12
BANHEIRO FEMININO	DEMOLIÇÃO	PISOS TATEIS DIRECIONAIS EM PLACAS PRÉ-MOLDADAS	M2	3,05
		PORTA 80X210CM (01 UNIDADE)	M2	1,68
		PORTA 70X190CM (01 UNIDADE)	M2	1,33
		PORTA 60X190CM (03 UNIDADES)	M2	3,42
		PEÇA HIDROSSANITÁRIA - PIA	UN	01
		PARTE DA ALVENARIA PARA INSTALAR PORTA NA CABINE ACESSÍVEL	M3	0,15
	EXECUÇÃO	PORTA PADRÃO AGETOP PF1 - 80X210CM (01 UNIDADE)	M2	1,68
		PORTA PADRÃO AGETOP PF10 - 80X190CM (01 UNIDADE)	M2	1,32
		PORTA PADRÃO AGETOP PF10 - 60X190CM (03 UNIDADES)	M2	3,42
		PINTURA DAS NOVAS PORTAS, TINTA ESMALTE COM FUNDO	M2	19,86
BANHEIRO MASCULINO	DEMOLIÇÃO	PEÇA HIDROSSANITÁRIA - PIA ACESSÍVEL	UN	01
		BARRAS DE APOIO - 40CM	UN	04
		BARRAS DE APOIO - 80CM	UN	03
		PORTA 80X210CM (01 UNIDADE)	M2	1,68
		PORTA 70X190CM (01 UNIDADE)	M2	1,33
		PORTA 60X190CM (03 UNIDADES)	M2	3,42
		PARTE DA ALVENARIA PARA INSTALAR PORTA NA CABINE ACESSÍVEL	M3	0,15
	EXECUÇÃO	PORTA PADRÃO AGETOP PF1 - 80X210CM (01 UNIDADE)	M2	1,68
		PORTA PADRÃO AGETOP PF10 - 80X190CM (01 UNIDADE)	M2	1,32
		PORTA PADRÃO AGETOP PF10 - 60X190CM (03 UNIDADES)	M2	3,42
REFORMA ADMINISTRATIVO	DEMOLIÇÃO	PINTURA DAS NOVAS PORTAS, TINTA ESMALTE COM FUNDO	M2	19,86
		PEÇA HIDROSSANITÁRIA - PIA ACESSÍVEL	UN	01
		BARRAS DE APOIO - 40CM	UN	04
		BARRAS DE APOIO - 80CM	UN	03
		FORRO PVC COM ESTRUTURA	M2	87,84
		PISO EM GRANITINA	M2	87,84
		JANELAS 180X130CM (04 UNIDADES) E APROVEITAR 01 JANELA	M2	5,36
		PORTA 80X210CM (01 UNIDADE)	M2	1,68
		PINTURA JANELA REAPROVEITADA - 180X130CM	M2	1,68
		BARRADO EM REVESTIMENTO CERÂMICO DAS PAREDES EXTERNAS	M2	16,50
EXECUÇÃO		ALVENARIAS	M3	8,81
		ALVENARIAS COM TUIJO COMUM	M2	93,63
		VERGA	M3	0,33
		CONTRAVERGA	M3	0,19
		ELEMENTO VAZADO - BLOCO DE CONCRETO	M2	17,86
		CHAPISCO	M2	184,51
		EMBOÇO ONDE HOUVER REVESTIMENTO	M2	27,21
		REVESTIMENTO CERÂMICO NO PISO DO BANHEIRO	M2	2,10
		REVESTIMENTO CERÂMICO NAS PAREDES DO BANHEIRO	M2	14,85
		REVESTIMENTO CERÂMICO NAS PAREDES EXTERNAS - H=1,50M	M2	12,36
DEMOLIÇÃO		BARRADO EM GRANTO NO BANHEIRO, COM RODAMÃO H=10CM	M2	0,96
		PEÇA HIDROSSANITÁRIA E ACESSÓRIOS, PIA	UN	01
		PEÇA HIDROSSANITÁRIA E ACESSÓRIOS, VASO SANITÁRIO	UN	01
		REBOCO	M2	158,25
		EMASSAMENTO	M2	158,25
		PINTURA INTERNA (BARRADO H=1,50M - TINTA ESMALTE	M2	106,44
		PINTURA INTERNA (ACIMA BARRADO) - TINTA LÁTEX ACRILICA	M2	100,57
		PINTURA EXTERNA (ACIMA DO BARRADO) - TINTA LÁTEX ACRILICA	M2	21,43
		PORTA PADRÃO AGETOP PF1 - 80X210CM (01 UNIDADE)	M2	6,72
		PORTA PADRÃO AGETOP PF1 - 70X210CM (01 UNIDADE)	M2	5,47
EXECUÇÃO		JANELA PADRÃO AGETOP J17 - 120X110CM (03 UNIDADES)	M2	3,96
		JANELA PADRÃO AGETOP J3 - 100X50CM (01 UNIDADE)	M2	0,50
		JANELA REAPROVEITADA - 180X130CM	M2	2,34
		VÍDRO NAS NOVAS JANELAS	M2	4,48
		GUICHÊ SECRET PADRÃO SEDUC SEC XXI 2011 - JANT 105 - 80X140CM	M2	1,26
		PINTURA DAS PORTAS NOVAS, TINTA ESMALTE COM FUNDO	M2	24,07
		PINTURA DAS JANELAS NOVAS, TINTA ESMALTE COM FUNDO	M2	8,92
		PINTURA DA JANELA REAPROVEITADA	M2	4,68
		PISO EM GRANITINA	M2	89,50
		RASPAGEM E APLICAÇÃO DE RESINA NO PISO EM GRANITINA	M2	89,50
EXECUÇÃO		FORRO PVC COM ESTRUTURA	M2	97,80
		PISO CERÂMICO	M2	4,68
		PORTA 80X210CM (01 UNIDADE)	M2	1,68
		GRADES JANELAS 200X160CM (02 UNIDADES)	M2	6,00
		PISO CERÂMICO	M2	44,53
		TELHADO - ESTRUTURA DE MADEIRA E TELHAS CERÂMICAS	M3	69,30
		LAJE EM CONCRETO	M3	4,86
		ALVENARIAS	M3	5,87
		IMPLANTAR BLOCO PADRÃO SEDUC 17 - 2 SALAS	UN	01
		COMPLEMENTO PISO EM GRANITINA NA CIRCULAÇÃO PARA NIVELAR	M2	12,12
EXECUÇÃO		RASPAGEM E APLICAÇÃO DE RESINA ACRILICA NO PISO EM GRANITINA	M2	12,12
		PISO EM CIMENTO QUEIMADO	M2	185,16
		PISO EM GRANITINA	M2	185,16
		RASPAGEM E APLICAÇÃO DE RESINA ACRILICA NO PISO EM GRANITINA	M2	185,16
		ALVENARIAS DA RAMPA ACESSÍVEL	M2	0,12
		CHAPISCO NAS ALVENARIAS DA RAMPA	M2	0,06
		REBOCO NAS ALVENARIAS DA RAMPA	M2	0,06
		EMASSAMENTO NAS ALVENARIAS DA RAMPA	M2	0,06
		PINTURA NAS ALVENARIAS DA RAMPA	M2	0,06
		ATRIUM NA RAMPA ACESSÍVEL	M2	0,16
EXECUÇÃO		PISO EM GRANITINA NA RAMPA E COMPLEMENTO DE PISO LATERAL	M2	12,30
		RASPAGEM E APLIC. DE RESINA ACRILICA EM TODO O PISO EM GRANITINA	M2	102,30
		CORRIMÃO PADRÃO SEDUC	M	2,50
		CAUHAS NOS ENCONTROS DOS TELHADOS	M	47,48
		TELA DE MOSQUITEIRA NA PORTA DA COZINHA	M2	1,68
		MOLA AEREA NA PORTA DA COZINHA	UN	01
		REMOVER TELHAS CERÂMICAS, COM APROVEITAMENTO	M2	390,76
		INSTALAR NOVAS TELHAS CERÂMICAS	M2	198,38
		INSTALAR TELHAS CERÂMICAS REAPROVEITADAS	M2	198,38
		INSTALAÇÕES ELÉTRICAS	VER PROJETO	
		COMBATE A INCÊNDIO	VER PROJETO	

QUADRO DE EXECUÇÃO DE SERVIÇOS	
SERVIÇOS PROPOSTOS NESTE PROJETO:	
1. ACESSIBILIDADE:	- DEMOLIR CALÇADA EXISTENTE; - EXECUTAR NOVA CALÇADA; - INSTALAR PISOS TATEIS DE ALERTA E DIRECIONAIS EM PLACAS EMBORRACHADAS DENTRO DA ESCOLA; - INSTALAR PISOS TATEIS DE ALERTA E DIRECIONAIS EM PLACAS PRÉ-MOLDADAS NA CALÇADA.
2. BANHEIRO FEMININO:	- REMOVER 01 PORTA 80X210CM; - REMOVER 01 PORTA 70X190CM; - REMOVER 03 PORTAS 60X190CM; - REMOVER PIA EXISTENTE; - DEMOLIR PARTE DA ALVENARIA PARA INSTALAR A PORTA NA CABINE ACESSÍVEL; - INSTALAR NOVA PORTA PADRÃO AGETOP PF1 - 80X210CM; - INSTALAR NOVA PORTA PADRÃO AGETOP PF10 - 80X190CM; - INSTALAR 03 NOVAS PORTAS PADRÃO AGETOP PF10 - 60X190CM; - EXECUTAR PINTURA DAS NOVAS PORTAS, TINTA ESMALTE COM FUNDO; - INSTALAR NOVA PIA ACESSÍVEL; - INSTALAR BARRAS DE APOIO DE 40 E 80CM.
3. BANHEIRO MASCULINO:	- REMOVER 01 PORTA 80X210CM; - REMOVER 01 PORTA 70X190CM; - REMOVER 03 PORTAS 60X190CM; - DEMOLIR PARTE DA ALVENARIA PARA INSTALAR A PORTA NA CABINE ACESSÍVEL; - INSTALAR NOVA PORTA PADRÃO AGETOP PF1 - 80X210CM; - INSTALAR NOVA PORTA PADRÃO AGETOP PF10 - 80X190CM; - INSTALAR 03 NOVAS PORTAS PADRÃO AGETOP PF10 - 60X190CM; - EXECUTAR PINTURA DAS NOVAS PORTAS, TINTA ESMALTE COM FUNDO; - INSTALAR NOVA PIA ACESSÍVEL; - INSTALAR BARRAS DE APOIO DE 40 E 80CM.
4. REFORMA ADMINISTRATIVO:	- DEMOLIR FORRO PVC COM ESTRUTURA; - DEMOLIR PISO EM GRANITINA; - REMOVER 04 JANELA 180X130CM E REAPROVEITAR 01 JANELA; - REMOVER 01 PORTA 80X210CM; - EXECUTAR PINTURA DA JANELA 180X130CM REAPROVEITADA; - REMOVER DAS PAREDES EXTERNAS O BARRADO CERÂMICO; - DEMOLIR ALGUMAS ALVENARIAS; - CONSTRUIR NOVAS ALVENARIAS; - EXECUTAR VERGA E CONTRAVERGA - ELEMENTO VAZADO - BLOCO DE CONCRETO; - EXECUTAR CHAPISCO; - EXECUTAR EMBOÇO ONDE HOUVER REVESTIMENTO; - INSTALAR REVESTIMENTO CERÂMICO NO PISO DO BANHEIRO; - INSTALAR REVESTIMENTO CERÂMICO NAS PAREDES DO BANHEIRO; - INSTALAR BARRADO DE H=1,50M DE REVESTIMENTO CERÂMICO NAS PAREDES EXTERNAS; - INSTALAR BANCADA EM GRANTO NO BANHEIRO, COM RODAMÃO H=10CM; - INSTALAR PECAS HIDROSSANITÁRIAS E ACESSÓRIOS, PIA E VASO SANITÁRIO; - EXECUTAR REBOCO E EMASSAMENTO; - EXECUTAR PINTURA INTERNA (BARRADO H=1,50M) - TINTA ESMALTE; - EXECUTAR PINTURA INTERNA (ACIMA DO BARRADO) - TINTA LÁTEX ACRILICA; - EXECUTAR PINTURA EXTERNA (ACIMA DO BARRADO DE REVESTIMENTO) - TINTA LÁTEX ACRILICA; - INSTALAR 04 PORTAS PADRÃO AGETOP PF1 - 80X210CM; - INSTALAR 01 PORTA PADRÃO AGETOP PF1 - 70X210CM;
5. DEMOLIÇÃO SALA PROJEÇÃO:	- REMOVER 02 JANELAS 180X130CM; - REMOVER 01 PORTA 80X210CM; - REMOVER GRADES NAS JANELAS; - DEMOLIR PISO CERÂMICO EXISTENTE; - DEMOLIR TELHADO - ESTRUTURA DE MADEIRA E TELHAS CERÂMICAS; - DEMOLIR LAJE EM CONCRETO; - DEMOLIR ALVENARIAS.
6. IMPLANTAÇÃO BLOCO 2 SALAS DE AULA - PADRÃO SEDUC 17 - LAJE:	- IMPLANTAR BLOCO PADRÃO SEDUC 17 - 2 SALAS; - COMPLEMENTAR PISO EM GRANITINA NA CIRCULAÇÃO PARA NIVELAR COM CIRCULAÇÃO EXISTENTE; - EXECUTAR RASPAGEM E APLICAÇÃO DE RESINA ACRILICA NO PISO EM GRANITINA.
7. TROCAR PISOS SALAS 03, 04, 05 E 06:	- DEMOLIR PISO DE CIMENTO QUEIMADO; - EXECUTAR PISO EM GRANITINA; - EXECUTAR RASPAGEM E APLICAÇÃO DE RESINA ACRILICA NA GRANITINA.
8. ACESSIBILIDADE PÁTIO COBERTO:	- EXECUTAR ALVENARIAS DA RAMPA ACESSÍVEL; - EXECUTAR CHAPISCO, REBOCO, EMASSAMENTO E PINTURA DAS ALVENARIAS DA RAMPA; - EXECUTAR ATERRIO DA RAMPA; - EXECUTAR PISO EM GRANITINA NA RAMPA E NO COMPLEMENTO DE PISO LATERAL; - EXECUTAR RASPAGEM E APLICAÇÃO DE RESINA ACRILICA NA RAMPA E EM TODO O PISO EM GRANITINA; - INSTALAR CORRIMÃO PADRÃO SEDUC NA RAMPA; - INSTALAR CALHAS NOS ENCONTROS DE TELHADOS.
9. COZINHA:	- INSTALAR TELA DE MOSQUITEIRA NA PORTA DA COZINHA; - INSTALAR MOLA AEREA NA PORTA DA COZINHA.
10. REFORMA TELHADO - BLOCO 2:	- REMOVER TELHAS CERÂMICAS, COM APROVEITAMENTO; - INSTALAR NOVAS TELHAS CERÂMICAS; - INSTALAR TELHAS CERÂMICAS REAPROVEITADAS.
11. REFORMA GERAL DA PARTE ELÉTRICA.	
12. EXECUTAR PROJETO DE COMBATE AO INCÊNDIO.	

VER QUANTITATIVO DE MATERIAL NO QUADRO AO LADO

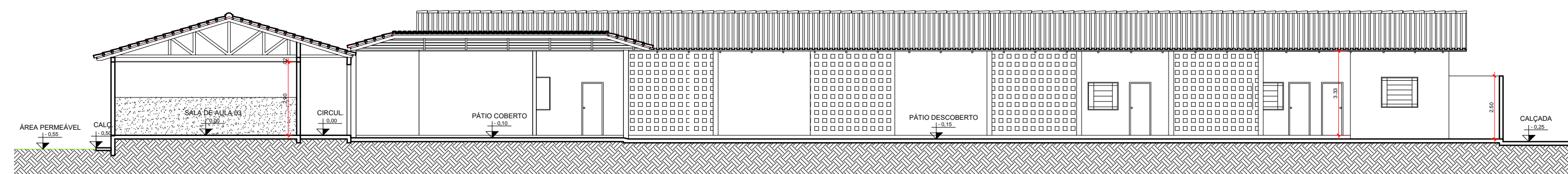

Corte AA

Escala 1:150



Corte BB

Escala 1:150

OBSERVAÇÕES:
- Onde não tiver especificação de acabamento, seguir projeto específico.
- Favor conferir medidas no local.
- Qualquer dúvida consultar o autor do projeto ou a Gerência de Projetos e Infraestrutura.



ESTADO DE GOIÁS
SECRETARIA DE ESTADO DA EDUCAÇÃO
SUPERINTENDÊNCIA DE INFRAESTRUTURA
GERÊNCIA DE PROJETOS E INFRAESTRUTURA

GERÊNCIA DE PROJETOS E INFRAESTRUTURA
APROVADO

TÉCNICO RESPONSÁVEL PELA APROVAÇÃO

EE DOM EMANUEL

AMPLIAÇÃO/ REFORMA

ENDERÇO
AVENIDA DOM BOSCO, CENTRO, SILVÂNIA - GO. CEP: 75180-000

ÁREA DO TERRENO	ÁREA EXISTENTE	ÁREA A DEMOLIR	ÁREA A CONSTRUIR	ÁREA TOTAL CONSTRUÇÃO
3.928,09M2	1.722,96M2	888,37M2	48,64M2	127,28M2

AUTOR: ARQ. JULIANA SOUZA MARQUES - CAU 1101262

RT DA OBRA

PROPRIETÁRIO: SECRETARIA DE ESTADO DA EDUCAÇÃO
PROPOSTO: GUSTAVO DE MOURA VIEIRA JARDIM
CNPJ: 01.408.705.0001-20
CPF: 150.984.301-77

ARQUITETURA

TIPO DE PROJETO

PLANTA DE COBERTURA - DEMOLIR - Esc: 1/150
PLANTA DE COBERTURA - CONSTRUIR - Esc: 1/150
CORTE AA E BB - Esc: 1/150
FACHADAS FRONTAL E LATERAL - Esc: 1/150
QUADRO DE SERVIÇOS E QUADRO QUANTITATIVO

ASSUNTO

DATA: ABRIL/2020
ESCALA: INDICADA
REVISÃO: 000
Nº RRT/ART: 9493016

REV.	DATA	DESCRIÇÃO	VISTO

2/2

FOLHA